

RDC actuel
Ech. 1 : 100

Limite Parcelle N°476

ETAGE 1
TIERS NON OCCUPE

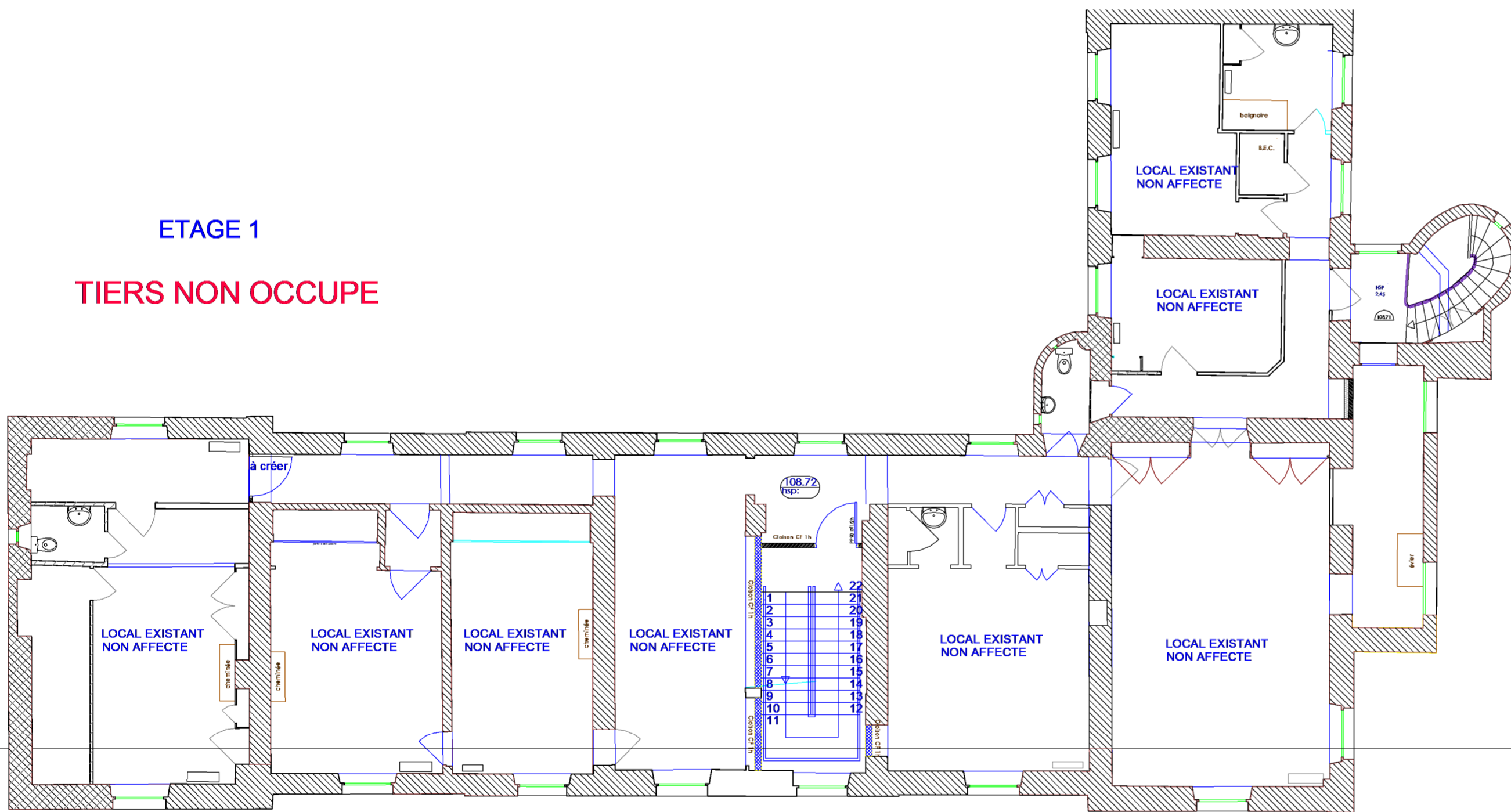

R+1 actuel
Ech. 1 : 100

ETAGE 2
TIERS NON OCCUPE

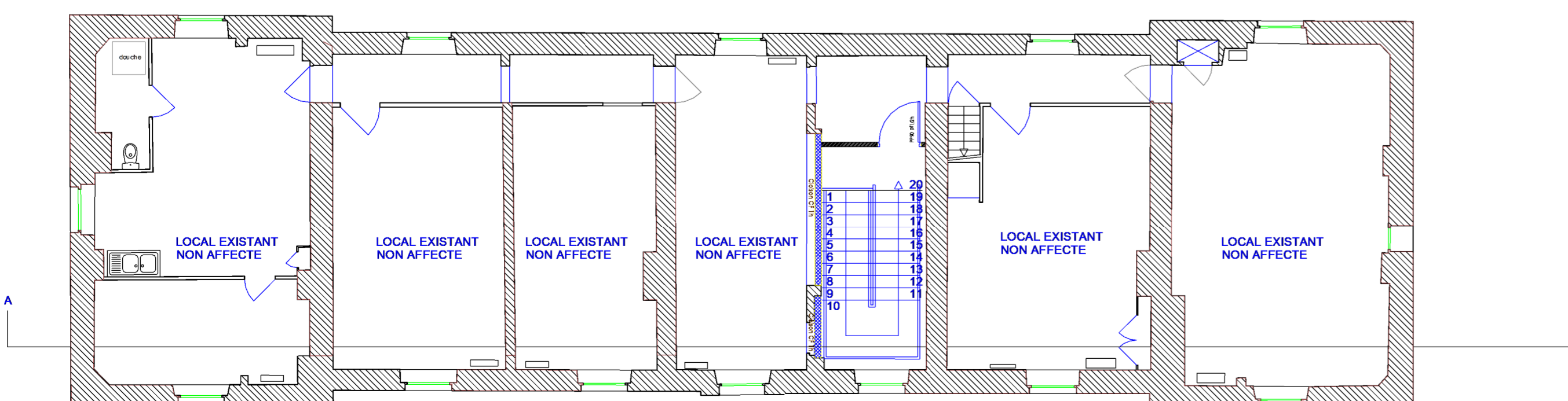

R+2 actuel
Ech. 1 : 100



COMMUNE DE ROZAY-EN-BRIE
Place Charles de Gaulle
77540 Rozay-en-Brie

**CREATION D'UNE NOUVELLE MAIRIE ET
EXTENSION DE LA MAISON MEDICALE**

Rue de Vilpré
77540 Rozay-en-Brie

ESQUISSE

PLANS EXISTANT

ECHELLE : 1 : 100

Novembre 2021

PLAN_N°
**AVP
00**

LAURENT LEPY ARCHITECTE D.P.L.G
3 Avenue des Lys, 77340 PONTAULT COMBAULT TELEPHONE : 01 64 40 84 40 EMAIL : contact@lepy.archi

Ingénierie TCE :
QUARK Ingénierie - Groupe BEMING
5, avenue ALFONSEA - Bât. B
33270 FLOIRAC
Tel : 05 56 90 73 70



Economiste :
Ecotech77
12 rue Albert Einstein
77420 Champs-sur-Marne
Tel : 01 82 88 63 41

INDICES	DATE	MODIFICATIONS

DATE D'EDITION	NOM FICHER	OPERATEUR	REFERENCE DOSSIER
29/11/2021	PLANS EXISTANT	Auteur	n° 593