

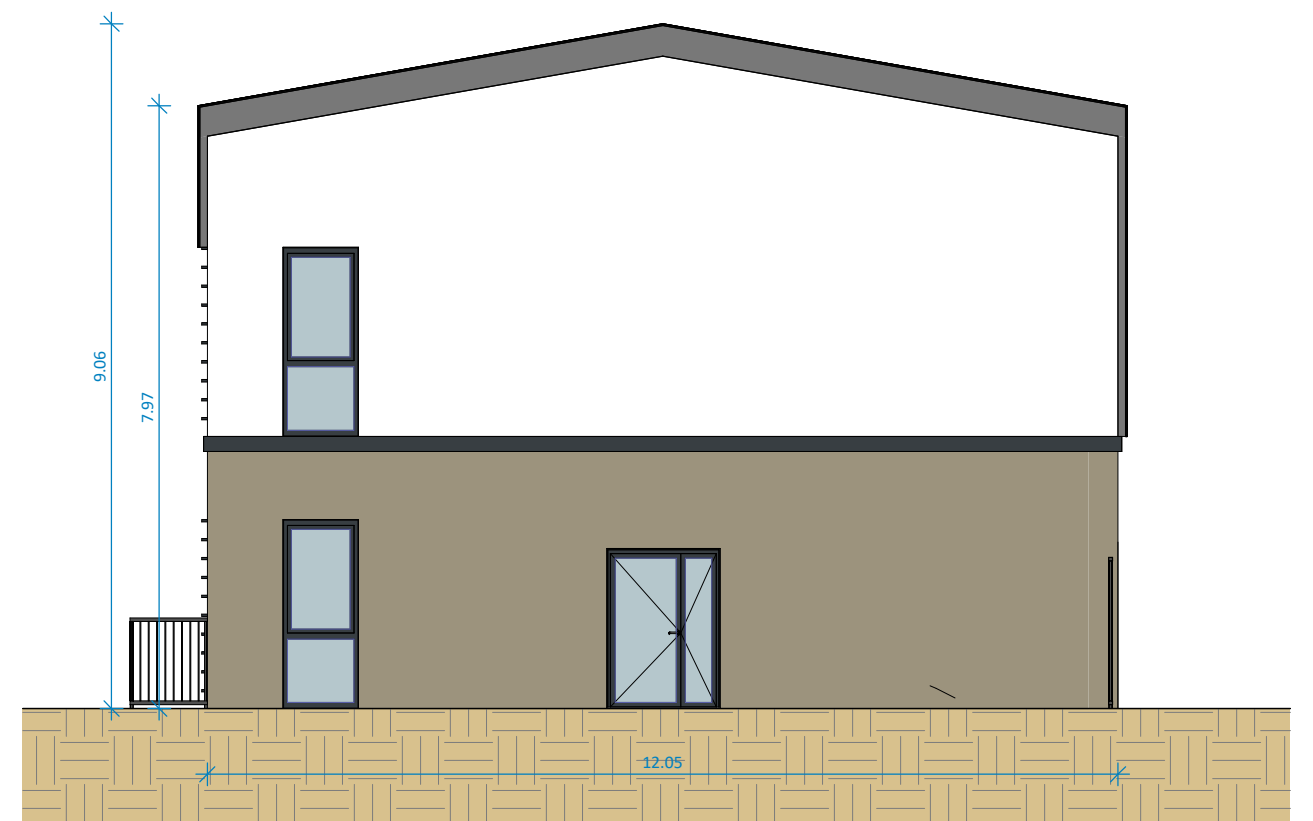

Façade nord-est
Ech. 1 : 100



Façade sud-ouest
Ech. 1 : 100



Façade sud-est
Ech. 1 : 100



COMMUNE DE ROZAY-EN-BRIE

Place Charles de Gaulle
77540 Rozay-en-Brie



**CREATION D'UNE NOUVELLE MAIRIE ET
EXTENSION DE LA MAISON MEDICALE**

Rue de Vilpré
77540 Rozay-en-Brie

ESQUISSE

ECHELLE : 1 : 100

PLAN_N°
**ESQ
04**

Novembre 2021

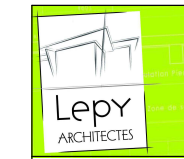

LAURENT LEPY ARCHITECTE D.P.L.G

3 Avenue des Lys, 77340 PONTAULT COMBAULT TELEPHONE : 01 64 40 84 40 EMAIL : contact@lepy.archi



Ingénierie TCE :
QUARK Ingénierie - Groupe BEMING
5, avenue ALFONSEA – Bât. B
33270 FLOIRAC
Tel : 05 56 90 73 70



Economiste :
Ecotech77
12 rue Albert Einstein
77420 Champs-sur-Marne
Tel : 01 82 88 63 41

INDICES	DATE	MODIFICATIONS

DATE D'EDITION	NOM FICHIER	OPERATEUR	REFERENCE DOSSIER
30/11/2021	FACADES	Auteur	n° 593

30/11/2021 15:40:57 - Z:\593 ROZAY mairie\plans\ESQ 2\593_ROZAY MAIRIE_ESD...