VAL BRIARD
Ma Communauté de Communes

16 SEP | 19 DEC

ÉDITION 2021

NOTRE

AGENDA Culturel

CULTIVONS L'EMOTION

www.valbriard.eu

Cher public

Dès cet été, j'ai tenu à remettre à l'honneur la culture sur le Val Briard avec de nombreuses propositions artistiques en plein air, toutes respectueuses des précautions sanitaires en vigueur, car je sais votre impatience à revenir à nos rendez-vous culturels.

Une saison nouvelle s'ouvre à nous, à vous, à nous tous. Je l'ai voulue audacieuse et résiliente.
Vous le constaterez, cette programmation témoigne de notre volonté à n'oublier aucun public et de notre soutien aux artistes avec un axe réaffirmé consacré à la création.

Vous savez combien l'éducation artistique et culturelle en faveur des enfants et des jeunes me tient à cœur. Particulièrement éprouvés par cette crise sanitaire, ceux-ci bénéficieront à nouveau de nombreuses actions en milieu scolaire : de la petite section au lycée, 6000 élèves iront ainsi à la rencontre d'œuvres adaptées et de projets menés par des artistes professionnels en lien avec les enseignants.
Enfin, vous connaissez mon attachement à la valorisation de nos talents artistiques locaux. Le travail de création engagé avec nos associations locales en lien avec Les Souffleurs commandos poétiques en résidence sur le territoire ainsi que l'exposition des œuvres de Pascale Carrier, plasticienne de Marles-en-Brie, s'inscrivent dans cette priorité.

Les artistes rêvent d'aller à votre rencontre et l'équipe se tient prête à vous accueillir. Renouons ensemble avec l'émotion du spectacle vivant. On vous espère aussi nombreux que ces dernières années où vous nous avez accordé votre confiance. Rien n'a changé entre nous. On vous attend ! Célébrons le présent mais aussi l'avenir avec l'ouverture en 2022 de notre pôle culturel régional.

Au plaisir de vous retrouver au lancement de la nouvelle saison le 16 septembre.

Isabelle Périgault
Présidente de la Communauté de Communes du Val Briard

Cher public

En cette période pour le moins agitée, un espoir pointe. Il ne nous a jamais quittés, et nous avons tous ardemment souhaité que la vie renaisse, ce qui est en train de se produire.

La Culture accompagne, encourage, ouvre les cœurs et les esprits vers cet attendu tant voulu. Le succès de la reprise de la saison Culturelle en juin dernier nous a montré combien l'appétence était grande pour les manifestations proposées : vous avez répondu nombreux malgré les conditions de représentations difficiles. Les propositions artistiques de ce second semestre nous ouvrent vers un imaginaire riche dans lequel vous plongerez sans limite, car si les corps sont contraints, les esprits voyagent en toute liberté. Nous vous invitons à parcourir des sentiers inexplorés, des contrées inconnues sorties des imaginaires fertiles des comédiens qui nous emportent vers des ailleurs improbables.

Et s'il s'agit de décrocher la lune, encore faut-il savoir où la poser.

L'écrin de la Culture est fait pour cela : ouvrez-le avec nous…

Jean Abiteboul
Vice-président en charge de la Culture

QUELQUES PICTOGRAMMES POUR GUIDER VOTRE LECTURE

Création · AC Actions Culturelles · +6 ans Âge minimum conseillé

10€
Tarif réduit 5€

SPECTACLE MUSICAL

WOK AND WOLL

CIE HILARETTO

Le violoniste, polymorphe vocal et son acolyte pianiste d'une verve comique irrésistible, vous emmènent dans leurs différents univers musicaux, sur un rythme effréné, avec humour et folie.

Un cartoon mélodieux et hilarant où l'absurde n'a d'égal que la virtuosité. Une pincée d'AC\DC, un soupçon de Stevie Wonder et un zeste de Rolling Stones, le tout mélangé dans un wok musical relevé d'une sauce Bach et Tchaïkovsky et on obtient le Wok 'n woll…

De et Avec Kordian Heretynski, Pierre-Damien Fitzner, Antoine Largounez
Technique Antoine Largounez • Soutiens La Spedidam, la Région Hauts-de-France, le Département du Pas-de-Calais, centre culturel l'Escapade

JEUDI
16
SEPTEMBRE
20H30

1H15

LA HOUSSAYE EN-BRIE

SALLE LE CUBE
SENTE DU CLOS DE LA VIGNE

TOUT PUBLIC

« Grâce à leur virtuosité, les deux musiciens sont capables de s'approprier tous les styles de musique pour illustrer leur univers décalé. »
LE BERRY RÉPUBLICAIN

FÊTE de la Pomme

À PRESLES EN-BRIE
à côté de la salle polyvalente rue du bicentenaire

DIMANCHE 26 SEPTEMBRE
Entrée libre

OTTIS CŒUR | CONCERT ROCK

11H

C'est dans un garage faisant office d'espace de travail et de chambre, que Margaux et Camille s'improvisent un studio de musique. Leur collaboration est explosive, la pièce tremble au son des guitares fuzz, des amplis à lampes vintages poussés à saturation, des voix harmonisées dans des envolées mélodiques. Comme une évidence, Ottis Coeur est né. Le duo s'élève loin des stéréotypes aliénants sur fond de rock frontal, psychédélique et veut se faire entendre. Après tout, le rock n'appartient pas qu'aux hommes !

BAZAR ET BÉMOLS | CHANSON SWING

14H

Dès sa création en 2007, Bazar et Bémols résout l'équation : 3 musiciens-chanteurs + 8 instruments = chanson française swing. Leurs débuts dans le métro parisien ont éveillé la curiosité des médias (France 3, Arte). Ils sont vite sortis de terre pour vivre de leurs concerts : 600 donnés à ce jour. La mise en scène est très dynamique et laisse le temps d'apprécier les trois voix qui s'entremêlent pour chanter des textes soignés.

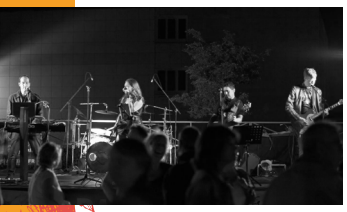

ORCHESTRE PAWER | CONCERT POP/ROCK

DES ANNÉES 70 À NOS JOURS • 16H

Pawer, c'est 6 musiciens expérimentés dans un répertoire pop-rock varié : reprises de Bruno Mars, Sting, Justin Timberlake, Keziah Jones, Queen, AC/DC, Portugal The Man, Toto, Katy Perry, Téléphone, Johnny Hallyday, Muse... Il y en aura pour tous !

LA FÊTE DE LA POMME EST ORGANISÉE PAR LE COMITÉ DES FÊTES DE PRESLES-EN-BRIE

10€
Tarif réduit 5€

+10 ans

COMÉDIE LYRIQUE

LE SONGE D'UNE NUIT D'ETE

CIE AH

Une adaptation originale et féérique de la pièce de Shakespeare avec les airs de "The Fairy Queen" de Purcell

Mêlant sur scène théâtre, chant lyrique, musique, magie, cascades et danse, "Un Songe d'une nuit d'été » allie la comédie de Shakespeare au semi-opéra de Purcell The Fairy Queen. Cette adaptation vous emmène sur les pas d'Hermia, Lysandre, Helena et Démétrius, perdus dans une forêt enchantée où règnent Obéron et Titania, roi et reine des fées. L'errance amoureuse de nos protagonistes est émaillée de disputes, de quiproquos et de poursuites.

Dix artistes interprètent ce texte universel et cette sublime musique baroque, nous invitant ainsi à pousser avec eux la porte du merveilleux.

Adaptation et Mise en scène Antoine Herbez • Direction Musicale Didier Benetti
Scénographie Charlotte Villermet • Costumes Madeleine Lhopitallier
Lumières Fouad Souaker • Chorégraphies Claire Faurot
Chef de chant Sophie Decaudaveine • Assistanat Laury André

Interprètes Laëtitia Ayrès • Ariane Brousse • Jules Dousset • Francisco Gil
Ivan Herbez • Grégory Juppin • Clotilde Lacroix • Orianne Moretti • Alice Picaud
Damien Pouvreau • Marie Salvat • Clément Séjourné • Maxime de Toledo

VENDREDI 1ER OCTOBRE
20H30
+ REPRÉSENTATION SCOLAIRE

SAMEDI 02 OCTOBRE
20H30

1H30

LA HOUSSAYE EN-BRIE

SALLE LE CUBE
SENTE DU CLOS DE LA VIGNE

« Un spectacle époustouflant de poésie, de créativité et d'énergie. »
OUEST FRANCE

07 & 08 OCTOBRE
représentations scolaires pour collèges et lycées

10€
Tarif réduit 5€

SPECTACLE THÉÂTRE

+12 ans

VENDREDI **08** OCTOBRE

20H30

1H25

NEUFMOUTIERS EN-BRIE

SALLE ALAIN PEYREFITTE
RUE DES MÉSANGES

TREMPLIN DU FESTIVAL :
CARTE BLANCHE À ARMANCE GALPIN, JEUNE METTEUSE EN SCÈNE PROFESSIONNELLE DE NEUFMOUTIERS EN-BRIE

© L'ARCHE, 2009

LA MALADIE DE LA FAMILLE M.

CIE LE HASARD DU PAON

Après quelques années, le Docteur C., ancien « médecin de campagne », se confie sur le dossier marquant de sa carrière : La Famille M.

Pas de vraie maladie dans cette famille. Comme dans beaucoup d'autres, c'est le temps, le travail, les conflits, les amours, les décès qui poussent à se confier au médecin. Attentif et bienveillant, celui-ci nous rapporte un « carnet de santé » familial plein de tendresse, d'émotions et de drôleries. Une famille pas ordinaire et qui pourtant nous ressemble tant…

La richesse des personnages, un jeu vif et rythmé au service de joutes verbales incisives, une première mise en scène très réussie.

Auteur Fausto Paravidino • Traductrice Caroline Michel

Prix des Collégiens, Prix du Jury professionnel
Interprétation masculine pour Alexandre Schreiber
et Cheval d'or au Festival de théâtre de Maisons Lafitte.

Distribution Charlotte Lequesne • Johanna Gutierrez • Laurent Suire
Guillaume Tagnati • Grégory Corre • Alexandre Schreiber
Costume Armance Galpin et Johanna Gutierrez • Musique Glaze Furtivo
Régie Valentin Tosani • Scénographie Lola Pelletier • Chorégraphie Mariejo Buffon

10€
Tarif réduit 5€

SPECTACLE CLOWN

+6 ans

SAMEDI **23** OCTOBRE

20H30

DIMANCHE **24** OCTOBRE

16H30

1H30

FONTENAY-TRÉSIGNY

CENTRE CULTUREL MICHEL POLNAREFF
54 AVENUE DE VERDUN

TOUT PUBLIC

« … même l'installation d'un simple micro tourne au délire. »
TÉLÉRAMA

BP ZOOM MÉLANGE 2 TEMPS

CIE LES MAMMIFÈRES MARRANTS

Mister B et Mister P sont deux personnages intemporels, duo épique, deux énergumènes qui adorent se détester.

Mister P est lunaire et maladroit, Mister B est autoritaire et raisonnable. Tout les oppose, sauf cette fragilité commune et cette sensibilité qui nous touchent au coeur, nous chatouillent les zygomatiques et titillent notre âme d'enfant.

Ce spectacle nous transporte dans l'univers de doux dingues légèrement décalés et nous convie à un voyage en montgolfière, en avion et même sous l'eau… Dès la première image, tout part du monde de l'enfance où l'imaginaire est roi.

Une référence dans le monde des clowns, le duo a reçu de nombreux Prix internationaux et fait le tour du monde depuis plus de 20 ans.

Avec Bernie Collins et Philippe Martz

Représentation scolaire
le vendredi 22 octobre

10€
Tarif réduit 6€

CONCERT LYRIQUE

VENDREDI
19
NOVEMBRE
20H30

EGLISE DE LIVERDY-EN-BRIE

RUE DE MEAUX

TOUT PUBLIC

VICTOIRE DE LA MUSIQUE 2021
LÉA DESANDRE A ÉTÉ NOMMÉE DANS LA CATÉGORIE ARTISTE LYRIQUE

BILLETTERIE
CONCERTS DE POCHE
01 60 71 69 35

WWW.CONCERTSDEPOCHE.COM/

AC

L'ENSEMBLE JUPITER

LES CONCERTS DE POCHE

Fondé en 2018, l'Ensemble Jupiter est né de la rencontre et de l'amitié entre Thomas Dunford et d'autres jeunes et brillants musiciens de sa génération.

Thomas Dunford raconte *« Au sein de Jupiter, j'ai souhaité réunir un collectif de musiciens exceptionnels de la nouvelle génération, rencontrés au cours de collaborations avec de nombreux ensembles »*.

A tout juste 30 ans, le luthiste Thomas Dunford lance son propre ensemble musical. Baptisée Jupiter, cette formation rassemble, entre autres, la mezzo-soprano Léa Desandre, le claveciniste Jean Rondeau, le violoncelliste Bruno Philippe, l'altiste Jérôme Van Waerbeke et le bassoniste Peter Whelan. Ils nous présenteront le programme « Lettres amoureuses ».

Thomas Dunford luth • Léa Desandre mezzo-soprano
Myriam Rignol viole de gambe

LES CONCERTS DE POCHE

GRATUIT sur réservation

POÉTIQUE & BURLESQUE

03 - 04
DÉCEMBRE
20H30

DIMANCHE
05
DÉCEMBRE
16H30

1H30

FONTENAY-TRÉSIGNY

CENTRE CULTUREL MICHEL POLNAREFF
54 AVENUE DE VERDUN

TOUT PUBLIC

AC

L'IMPOSSIBLE CABARET DE L'IMPOSSIBLE

LES ASSOCIATIONS DU TERRITOIRE

Rêvons sur les incroyables expressions de la langue française en rendant possible leurs propositions : comment décrocher la lune, avoir les yeux plus gros que le ventre et la tête dans les nuages, etc. C'est possible ça ? Dans notre Cabaret dézingué, nous aurons les mots sur le bout de nos langues et nous vous offrirons la lune ! Chiche ?

Orchestré par Les Souffleurs commandos poétiques épaulés par
Manon Feltens et Lucile Feltens (Cie Synolu) • Anne Lunois-Guérin (ACAF Théâtre - Les Malappris) • Hugues Fakhry (Capoeira de Presles) Cécile Hémon (Les Amis de La Houssaye) • Elisa Dahmani (Le Zèbre à Bretelles) • Pierre Marzin (Les Pieds de Nez) • Audrey Vidal (Dance Academy) • Katia Tkatch (G'Art)

DU 12 OCT. AU 03 DÉC.

Pour les familles et les scolaires

FESTIVAL Jeunesse

SPECTACLES GRATUITS

SUZETTE PROJECT | DADDY CIE

DU 12 AU 15 OCTOBRE • Durée 50 min

Centre culturel Michel Polnareff, Fontenay-Trésigny

Un spectacle qui interroge la vision de la famille et de ses différents modèles. Des vidéos documentaires se mêlent au jeu théâtral et gestuel afin de découvrir, à travers un gang de mômes rugissants, les méandres de la diversité, l'ouverture à la tolérance, la naissance de la résistance.

Pour les scolaires du CM1 au CM2 • En partenariat avec le Collectif Scènes 77

MADEMOISELLE RÊVE | FILOMÈNE ET COMPAGNIE

MARDI 9 NOVEMBRE • 9H30 et 10H30 pour les assistant(e)s maternel(les)

MERCREDI 10 NOVEMBRE • 10H30 et 16H • Durée 30 min

Salle polyvalente Bernay-Vilbert

Pour les familles, gratuit sur réservation

Mêlant spectacle vivant et film d'animation, Mademoiselle Rêve traite du cycle de la vie. Ce spectacle, poétique et visuel, nous entraîne au fil des saisons dans un parcours initiatique et sensoriel du temps qui passe. C'est un hymne à la nature qui nous survit et perdure.

De 1 à 6 ans • Avec Emilie Chevrier (comédienne) • Renaud Dupré (vidéaste)

LE SYNDROME DE PAN | COMPAGNIE LE COMPOST

MERCREDI 24 NOVEMBRE • 15H • Durée 50 min

Salle Le cube, La Houssaye-en-Brie

Pour les familles gratuit sur réservation

Comment saisir ce moment particulier où l'enfant s'apprête à basculer dans le monde des grands ? Peut-on refuser de grandir ? Ce spectacle est bilingue (Langue des signes - Français oral), accessible aux sourds comme aux entendants. Par le biais des arts graphiques, de la langue des signes et du langage corporel, trois interprètes font voyager le public vers un monde où le sérieux des adultes est banni, un monde où les silences et la rêverie de Lily inquiètent les grands. Le syndrome de Pan, adaptation D'Après Grand C'est Comment ? de Claudine Galea

Pour les scolaires du CP au CM2 • du 22 au 26 novembre

Dans le cadre du festival Imago • En partenariat avec le Collectif Scènes 77

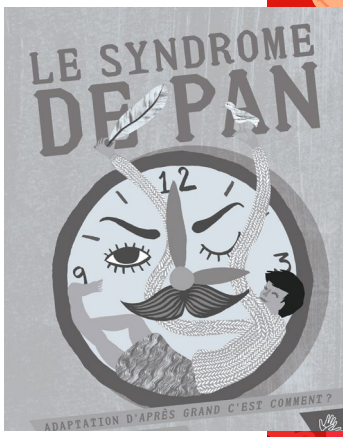

+6 ans

QUI SUIS-JE | CIE LE CHAT FOIN

2 ET 3 DÉCEMBRE • Durée 1H

Salle Le cube, La Houssaye-en-Brie

C'est le parcours de Vincent, un élève de 3ème, au physique « d'endive », qui va mettre une année à prendre conscience de son homosexualité. C'est l'histoire d'un adolescent banal qui se retrouve confronté à la naissance de son désir amoureux, un désir jugé anormal par les autres...

Pour les collèges et lycées •

Texte Thomas Gornet • Mise en scène Yann Dacosta • Avec Manon Thorel, Théo Costa-Marini, Côme Thieulin • Dessinateur Hugues Barthe • Scénographie Grégoire Faucheux • Lumières Eric Guilbaud • Vidéo Camille Sénécal • Costumes Corinne Lejeune • Régie générale Marc Leroy • Production Marielle Julien

CRATUIT sur réservation

SPECTACLE THÉÂTRE

MERCREDI **08** DÉCEMBRE

19H

1H15

MAISON DES SERVICES DE ROZAY-EN-BRIE

RUE ALPHONSE DE LAMARTINE

REPRÉSENTATIONS SCOLAIRES AU SEIN DES COLLÈGES, DU CMPA ET DU LYCÉE DE ROZAY

ATELIERS D'ÉCRITURE ET DE LECTURE EN AMONT

AC

ELLES, COMME LIBERTÉS

CIE BIMBOM THÉÂTRE

Pour participer à notre aune à la fabrication d'un monde plus juste, plus confiant, et faire face à la situation inédite que nous traversons aujourd'hui, nous souhaitons donner à entendre les voix de femmes audacieuses, courageuses, vaillantes, en un mot : culottées ! Nous proposons une traversée théâtrale en forme de correspondance imaginaire et prenons la liberté de créer la rencontre par-delà le temps : la voix de Marguerite Duras répond à celle de Natalia Ginzburg, les mots d'Hélène Berr résonnent avec ceux de Rosa Luxemburg, les écrits de Chimamanda Ngozie Adichie font écho aux paroles de Gisèle Halimi.

Un spectacle qui met en avant les textes d'autrices, de diverses époques, sur la liberté des femmes et la liberté en général.

Montage et écriture du spectacle Olivia Kryger et Françoise Sliwka
Avec Olivia Kryger et Nicole Max • Direction de jeu Marie Piemontese
Scénographie, univers sonore et lumières Romain Quartier
Coproductions DAC 77, Théâtre du Château de la ville d'Eu, Espace culturel d'Alby sur Chéran, La fondation la Poste, le département de Haute - Savoie, Cies BimBom Théâtre et Melle F* • Avec le soutien de la ville de Cormeilles-en-Parisis et la Maison du geste et de l'image

En partenariat avec Act'Art et la Médiathèque Départementale

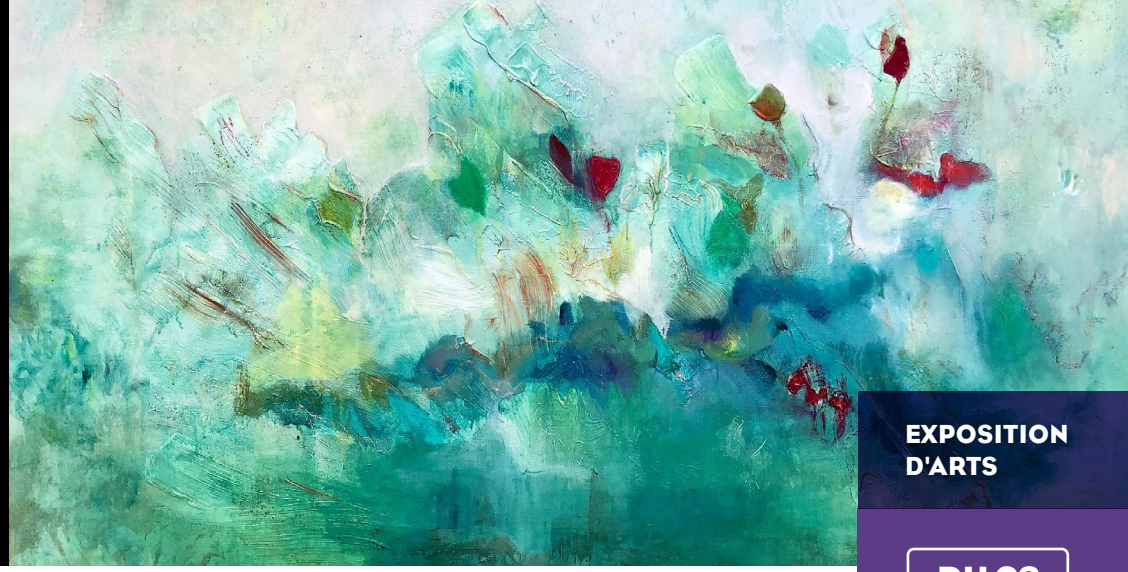

EXPOSITION D'ARTS

DU 03 AU 19 DÉCEMBRE

LES VENDREDIS DE 17H30 À 19H30

LES SAMEDIS ET DIMANCHES DE 14H À 18H

ENTRÉE LIBRE

ROZAY-EN-BRIE

GALERIE DU COLLÈGE DES REMPARTS

7, BOULEVARD LAFAYETTE

AC

EXPOSITION ARTS PLASTIQUES

PASCALE CARRIER

Pascale Carrier réside à Marles-en-Brie. Elle mélange peinture acrylique, aquarelle, pastels à l'huile, encres, glacis en grattant, frottant, griffant… jusqu'à ce que naissent le mouvement, l'empreinte, la trace.

Sur kraft ou sur feuille, les matières, les couleurs, les formes jaillissent, résonnent et vibrent entre elles.

GRATUIT sur réservation

SPECTACLE CLOWN

DU 17 AU 19 DÉCEMBRE

40 MIN

LE 17 À FAVIÈRES
SALLE POLYVALENTE
19H

LE 18 À CRÈVECOEUR
SALLE POLYVALENTE
17H

LE 19 À VOINSLES
SALLE POLYVALENTE
16H

TOUT PUBLIC

DANS LE CADRE DU DISPOSITIF FoRTE DE LA RÉGION IDF

LA CHOUQUETTE

CIE LES ESSUYEUSES DE PLÂTRES

Trio gourmand et piquant !

Une scientifique excentrique embarque les deux clownes jumelles dans une situation dans laquelle leur résistance face à la Gourmandise est mise à rude épreuve. Le maître mot : le contrôle de soi. Terrifiant !

Les jumelles sont alors embarquées contre leur gré dans une situation rocambolesque.

On teste les clowns, on teste la testeuse, on teste les boulangeries et leur chouquette. On teste la solidité des décors. On teste les limites, on teste les espoirs, et on teste aussi le public...

Ecriture, mise en scène et jeu **Clémence Abiteboul, Camille Fantone et Lucie Segard**
Regard Extérieur **Adèle Michel**
Avec **Clémence Abiteboul, Camille Fantone et Cécile Métral**

RÉSUMÉ *Programmation*

16 JEUDI **SEPTEMBRE**
WOK N WOLL
20h30
Spectacle musical
Tout public

02 SAMEDI **OCTOBRE**
LE SONGE D'UNE NUIT D'ÉTÉ
20h30
Comédie Lyrique +10 ans

24 DIMANCHE **OCTOBRE**
BP ZOOM
MÉLANGE 2 TEMPS
16h30
Spectacle Clown +6 ans

19 VENDREDI **NOVEMBRE**
L'ENSEMBLE JUPITER
20h30
Concert Lyrique
Tout public

08 MERCREDI **DÉCEMBRE**
ELLES, COMME LIBERTÉS
19h
Spectacle Théâtre

26 DIMANCHE **SEPTEMBRE**
FÊTE DE LA POMME
De 11h à 17h
Concerts
Tout public

08 VENDREDI **OCTOBRE**
LA MALADIE DE LA FAMILLE M.
20h30
Spectacle Théâtre +12 ans

25 SEMAINE **OCTOBRE**
SEMAINE BD/MANGA
SUR LE VAL BRIARD
Gratuit
Exposition, Ateliers dessin

24 MERCREDI **NOVEMBRE**
LE SYNDROME DE PAN
15h
Langue des signes +6 ans

03 19 SAMEDI **DÉCEMBRE**
EXPOSITION
ARTS PLASTIQUES
Entrée libre
Pascale Carrier

1ER VENDREDI **OCTOBRE**
LE SONGE D'UNE NUIT D'ÉTÉ
20h30
Comédie Lyrique +10 ans

23 SAMEDI **OCTOBRE**
BP ZOOM
MÉLANGE 2 TEMPS
20h30
Spectacle Clown +6 ans

10 MERCREDI **NOVEMBRE**
MADEMOISELLE RÊVE
10h30 / 16h
Spectacle poétique

03 05 WEEK-END **DÉCEMBRE**
L'IMPOSSIBLE CABARET DE L'IMPOSSIBLE
20h30 / 16h30

17 19 WEEK-END **DÉCEMBRE**
LA CHOUQUETTE
16h / 17h /19h
Spectacle Clown
Tout public

SEMAINE *Bd – Manga*

25 - 29 OCTOBRE

INFORMATIONS & INSCRIPTIONS
01 64 51 33 24
Gratuit

EN PARTENARIAT
Le Service Jeunesse et les bibliothèques du territoire

CO-FINANCÉ
le Département de Seine-et-Marne et le Ministère de la Culture

AC

NOTRE

AGENDA Culturel

RÉSERVATION CONSEILLÉE AU
01 64 51 33 26 - RESERVATION@VALBRIARD.EU

Le port du masque est demandé à partir de 6 ans.
Le programme est susceptible d'être modifié en fonction des conditions sanitaires.

L'accès aux spectacles se fera en respect de la réglementation en vigueur au moment de la diffusion.

VAL BRIARD
Ma Communauté de Communes

WWW.VALBRIARD.EU

Conception éditoriale : CCVB, création graphique : Camille Cormont I Innov web. Ne pas jeter sur la voie publique. Licence 3-1125128

PRÉFET DE LA RÉGION D'ÎLE-DE-FRANCE
Liberté Égalité Fraternité
Direction régionale des Affaires culturelles d'Île-de-France

Région îledeFrance

SEINE & MARNE 77 LE DÉPARTEMENT

Act'art

collectif 3mes